

# Quantum GIS

## Izdruku veidošana

# Atribūtu tabulas

Labais peles taustiņš uz slāņa – atribūtu tabula

Ieslēgt/izslēgt rediģēšanu

Jauna kolona

Aprēķināt lauka vērtību

Attribute table - Punkti :: Features total: 4, filtered: 4, selected: 0

	id	Nosaukums	Veids
0	3	Pareizticīgo baznīca	k
1	2	Luterāņu baznīca	k
2	1	Kolkas vecā skola	m
3	4	Kolkasraga informācijas centrs	s

# Atribūtu pielietojums noformēšanā

Noformējums pēc lauka vērtībām

Lauks

Atlases vērtības

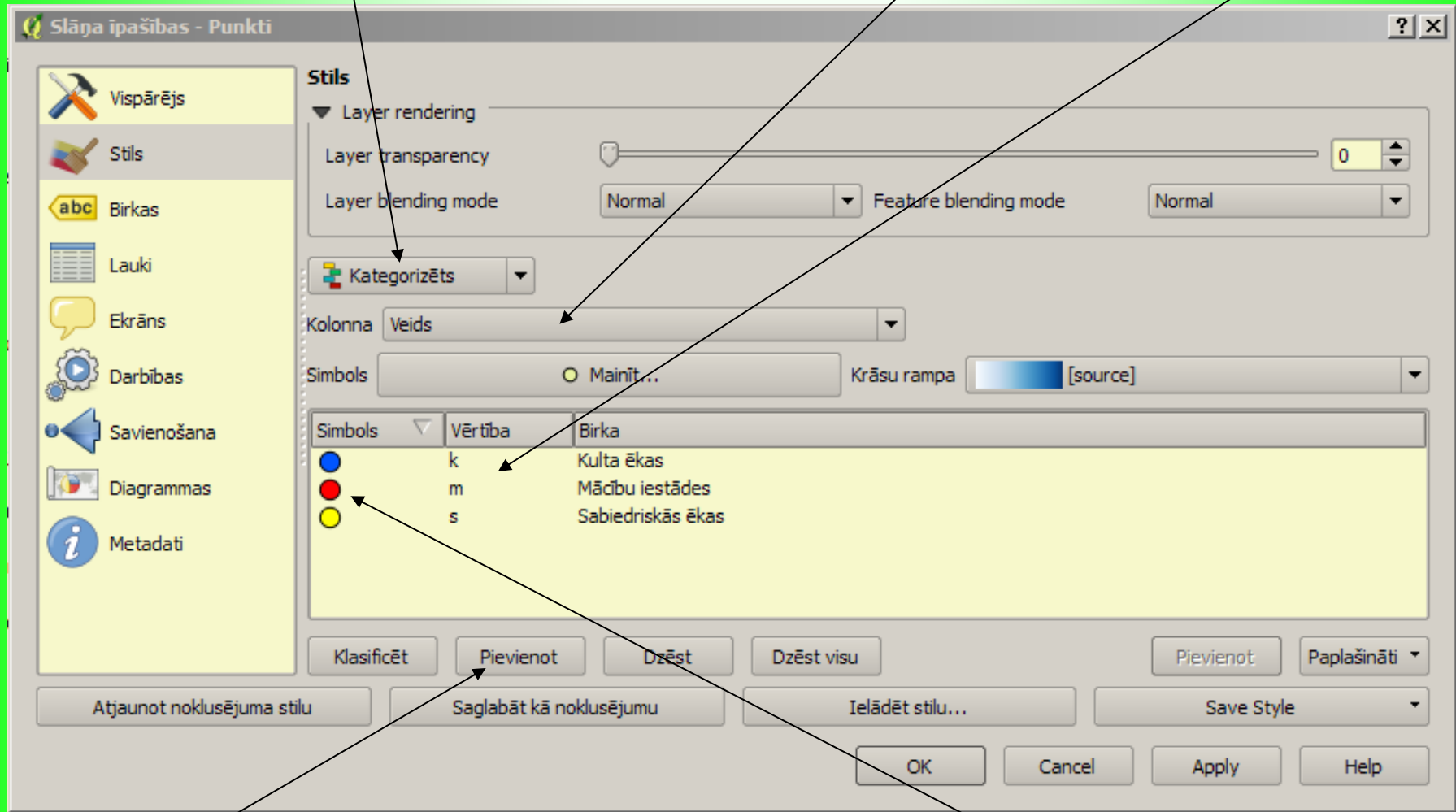

Pievieno jaunu simbolu

Atšķirīgs simbolu noformējums

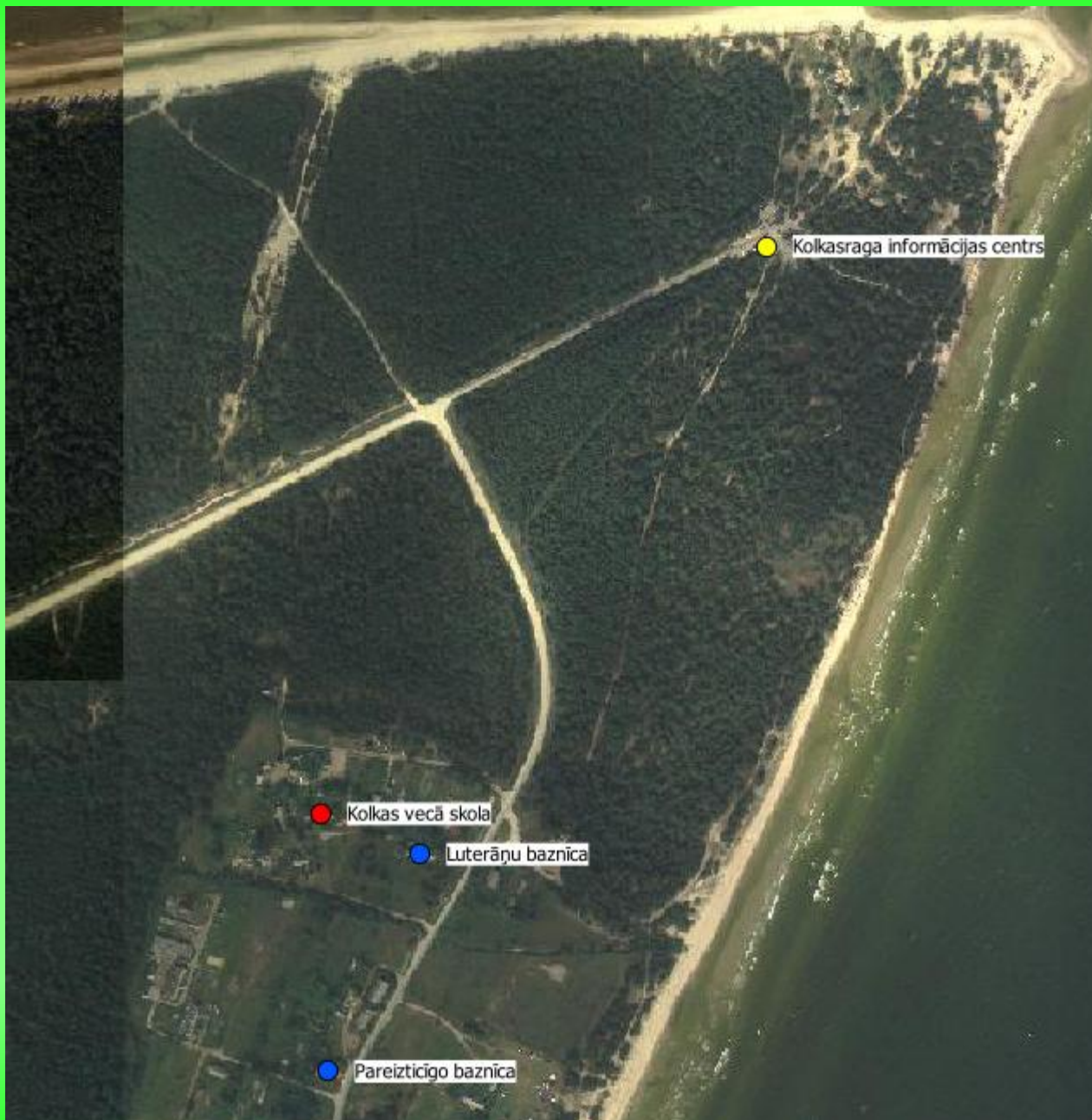

Kolkasrags informācijas centrs

Kolkas vecā skola

Luterāņu baznīca

Pareizticīgo baznīca

# Izdrukas veidošana

- Projekts – Jauns drukas veidotājs

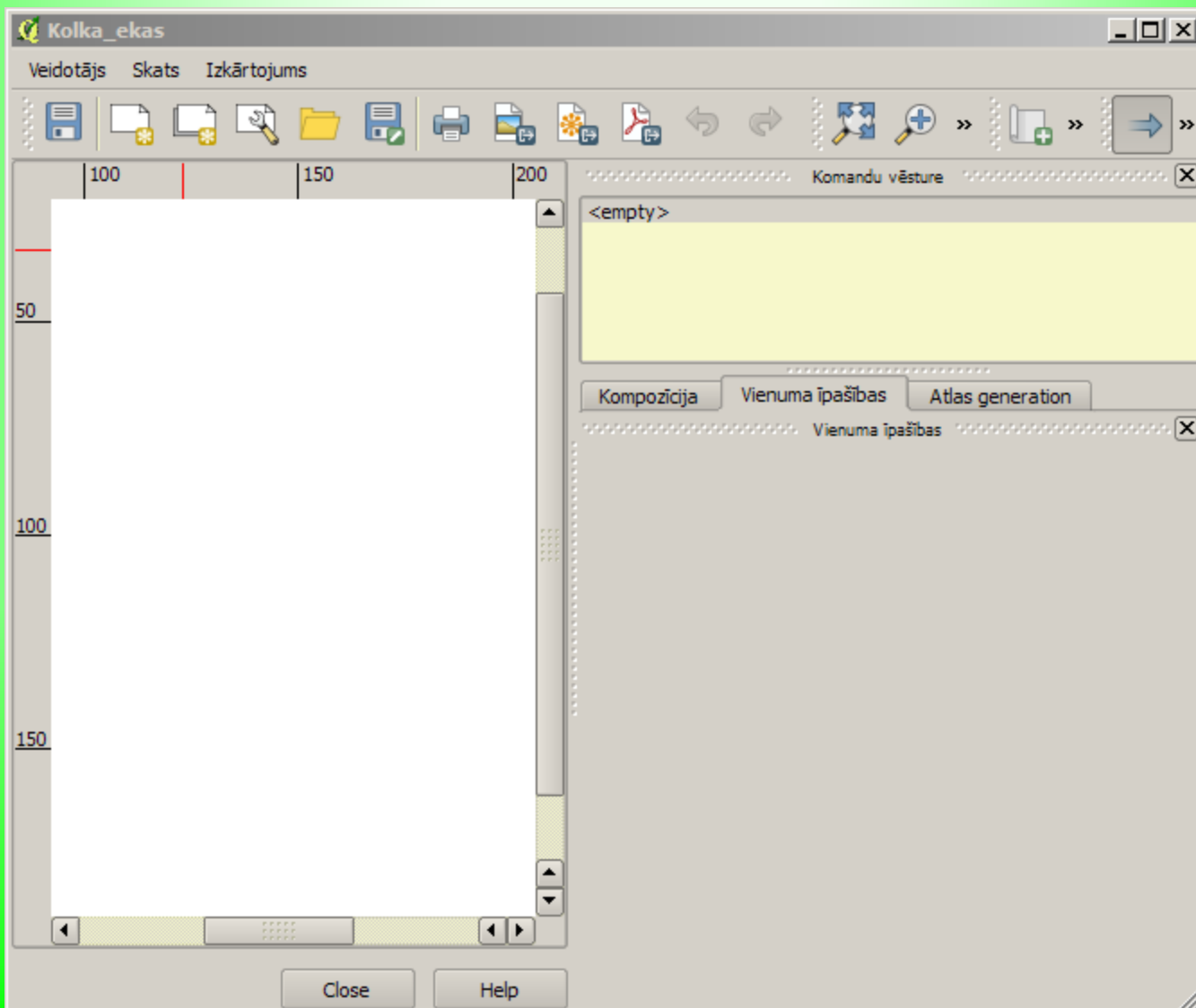

# Lappuses noformējums

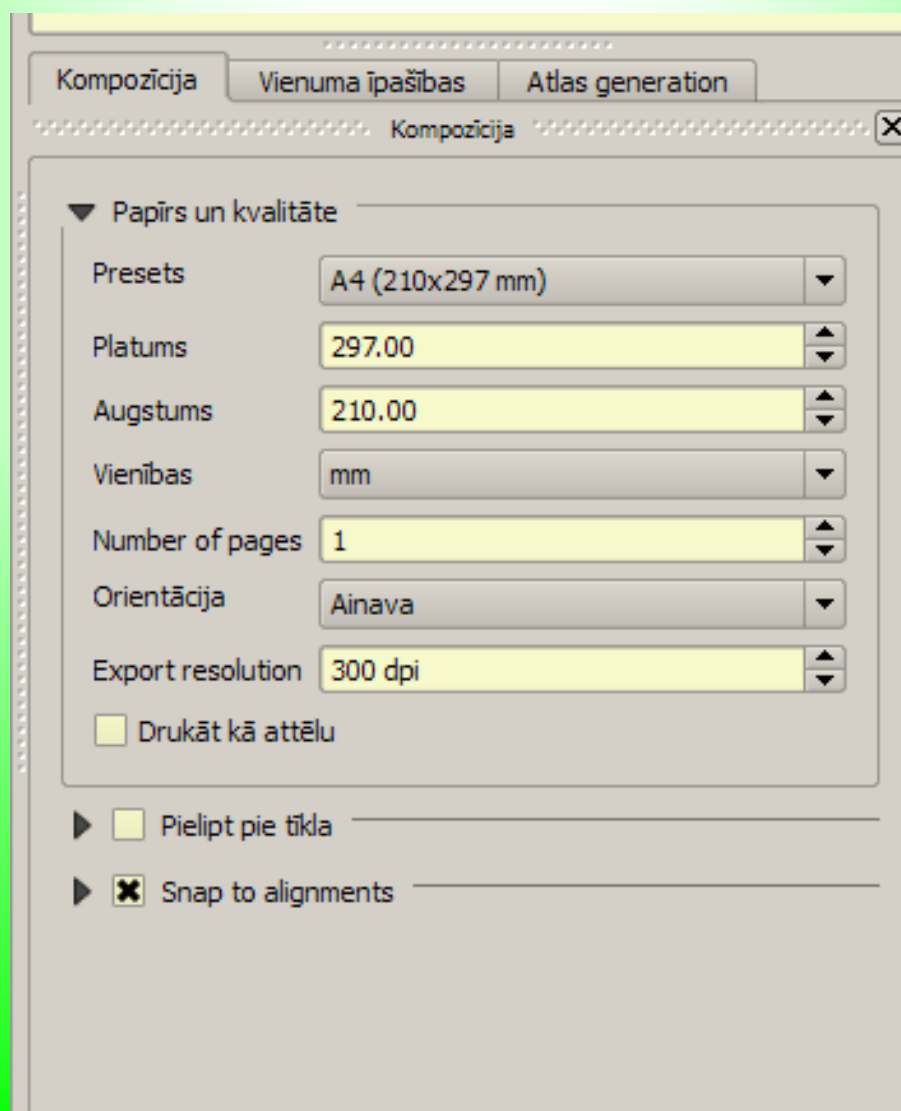

50 100 150 200

# Kartes pievienošana

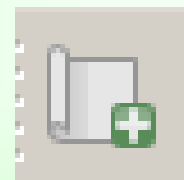

# Vienuma īpašības - mērogs

- A dropdown menu set to "Kešatmiņa" (Cache) and a button "Atjaunināt priekšapskati" (Refresh preview).
- A "Mērogs" (Scale) input field containing "10000".
- A "Rotācija" (Rotation) input field containing "0.00 grādi" (degrees).
- Two checkboxes: "Sagatavot kartes virsmas objektus" (Prepare map surface objects) which is checked, and "Slēgt slāņus kartes vienībai" (Close layers for map unit) which is unchecked.
- A collapsed section "Apjoms" (Extent) containing four input fields for bounding box coordinates:
  - X min: 415843.373
  - Y min: 401392.659
  - X max: 417293.373
  - Y max: 403572.659
- A button "Noteikt kā kartes virsmas apjomu" (Set as map surface extent).
- A list of display options, each with a checkbox and a right-pointing arrow:
  - Rādīt tīklu (Show grid)
  - Pārskats (Overview)
  - Position and size
  - Frame
  - Fons (Background)

# Drukas laukuma izmēri un novietojums

Kompozīcija   Vienuma īpašības   Atlas generation

Vienuma īpašības

### Karte

Y min

X max

Y max

Rādīt tīklu

Pārskats

▼ Position and size

X  Reference point

Y

Platums

Augstums

Frame

Fons

A 3x3 grid of squares used for selecting a reference point. The top-left square contains a black 'X'.

# Kartes pārvietošana

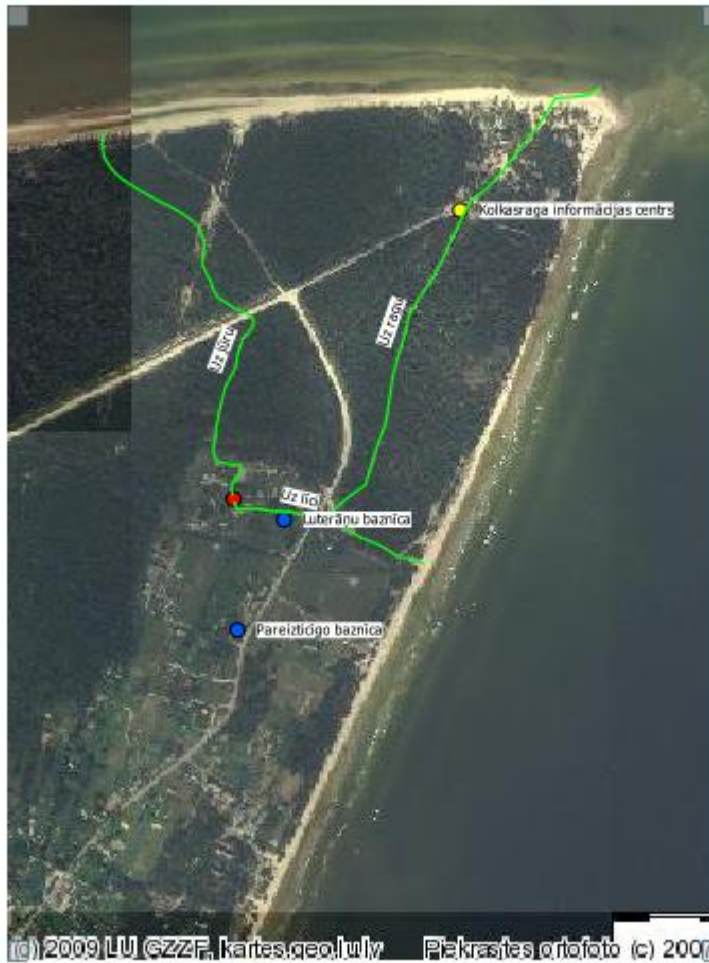
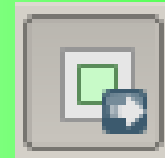

# Novietojuma precizēšana

**Main properties**

- Kešatmiņa: [dropdown menu]
- Atjaunināt priekšapskati: [button]
- Mērogs: [input field with value 10000]
- Rotācija: [input field with value 0.00 grādi]
- Sagatavot kartes virsmas objektus
- Slēgt slāņus kartes vienībai

**Apjoms**

- X min: [input field with value 415750.000]
- Y min: [input field with value 400900.000]
- X max: [input field with value 417250.000]
- Y max: [input field with value 402900.000]
- Noteikt kā kartes virsmas apjomu: [button]

Rādīt tīklu

# Koordināšu tīkls

Kompozīcija Vienuma īpašības Atlas generation

Vienuma īpašības

### Karte

X min 119750.000

Y min 400900.000

X max 417250.000

Y max 402900.000

Noteikt kā kartes virsmas apjomu

Rādīt tīklu

Tīkls stils Vienlaidus

Intervāls X 500.00000 Y 500.00000

Nobīde X 0.00000 Y 0.00000

Krustojuma platums 3.00000

Frame style No frame

Rāmja platums 2.00

Line style — change...

Blend mode Normal

Draw coordinates

# Pievienot leģendu

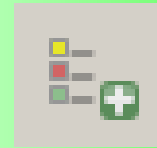

Kompozīcija    Vienuma īpašības    Atlas generation

Vienuma īpašības

### Leģenda

Automātiski atjaunot

▶ Fonts

▼ Kolonnas

Count

Equal column widths

Split layers

▶ Simbols

▶ Spacing

▶ Position and size

▶  Frame

▶  Fons

▶ Vienuma ID

▶ Renderēšana

# Cits teksts

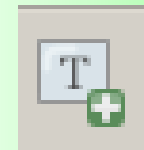

# Kartes izveide

- Veidotājs
  - Eksportēt kā attēlu
  - Eksportēt kā PDF
  - Eksportēt kā SVG
  - Drukāt

# Uzdevums

\\priede\grozs\datorlietas\datormaciba\  
uzdevums\_06.doc